

PLANO SEGUN MENSURA

ESCALA 1:750

CROQUIS SEGUN TITULO

FUERA DE ESCALA

LOTE 19		LOTE 14	
59.80	CHACRA 202	65.50	PARCELA 06B
59.80	LOTE 18	34.80	PARCELA 09A
59.80	SUP. 5728.00 m ²	59.80	QUINTA 092
95.80	CHACRA 202	95.80	SUP. 4611.90 m ²
95.80	LOTE 17	99.50	LOTE 16
95.80	SUP. 5712.00 m ²		



BALANCE DE SUPERFICIES

SUP. POR SUMA DE PARCELAS SEGUN MENSURA	12904.45 m ²
SUP. OCHAVAS QUE SE CEDEN	9.80 m ²
SUP. CALLES QUE SE CEDEN	2883.80 m ²
SUP. RESERVA MUNICIPAL QUE SE CEDE	255.24 m ²
SUP. TOTAL SEGUN MENSURA	16053.29 m ²
SUP. DE PARCELAS 06B, 08 Y 09 SEGUN TITULO	16051.90 m ²
DIFERENCIA EN MAS	1.39 m ²

DETALLE DE OCHAVAS

FUERA DE ESCALA

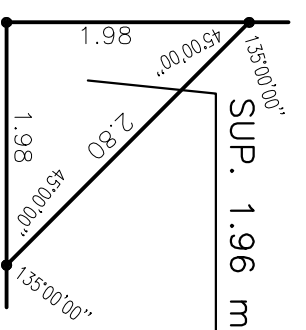

DETALLE DE CALLE QUE SE CEDE

FUERA DE ESCALA

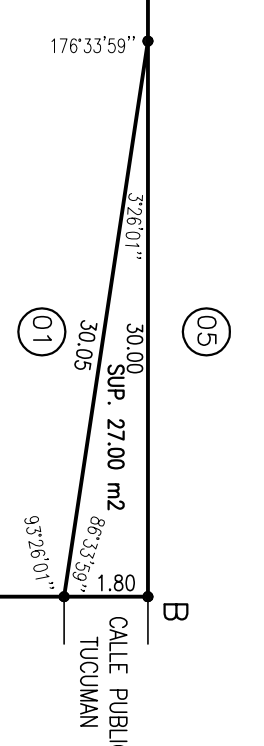

PROVINCIA DE RIO NEGRO

DEPARTAMENTO: GENERAL ROCA

GENERAL ROCA

MENSURA PARTICULAR CON UNIFICACION Y FRACCIONAMIENTO.

PARCELAS 06B DE LA QUINTA 092 Y LOTES 17 Y 18 DE LA CHACRA 202.-

PROPIETARIO:

RIQUELME, Manuel Omar

(CUIT: 20-13483798-6)

INSCRIPCION DEL DOMINIO	OBSERVACIONES
PARC./LOTE	MATRICULA
06B	05 - 38804
17	05 - 1145
18	05 - 1146

ANTECEDENTES: PLANCHETA CATASTRAL-TITULO DE PROPIEDAD PLANOS APROBADOS N° 450/77, 571/87, 011/96, 461/12 Y 231/14.-

NOTAS:

- o LOS ANCHOS DE CALLE ESTAN FUERA DE ESCALA.
- o SE COLOCARON MOJONES REGLAMENTARIOS DEL TIPO PERIL "L", SEGUN RESOLUCION 047/05.-
- o SERVICIOS PUBLICOS: ENERGIA ELECTRICA, AGUA, ALUMBRADO PUBLICO Y GAS.
- o DOMICILIO DEL PROPIETARIO: FLEMING 586 (8332)-GENERAL ROCA (RN).-
- o FECHA DEL INFORME DE DOMINIO: 23/09/14.-
- o LOS ANGULOS NO INDICADOS SON DE 90° O 270°.-
- o LOS MOJONES ENCONTRADOS CORRESPONDERIAN A LOS PLANOS 461/12 Y 231/14.-

CANTIDAD DE PARCELAS: 33 (TREINTA Y TRES)

FECHA DE MENSURA SEPTIEMBRE 2016

NICOLAS HERRERO
AGRI MENS O R
 INSCRIPCION D.A.C. e I.T. DE RIO NEGRO N° 624
 INSCRIPCION C.P.L.A. y I. DE RIO NEGRO A-3665-2
 MENQUEN Y SAN MARTIN GENERAL ROCA-RN

NOMENCLATURA CATASTRAL

DEPARTAMENTO CATASTRAL 05
 CIRCUNSCRIPCION 1
 SECCION C
 MANZANAS las que indica el plano
 PARCELAS las que indica el plano