

009

SECCION E
SECCION L



BALANCE DE SUPERFICIES

SUP. POR SUMA DE PARCELAS SEGUN MENSURA	16948.97 m ²
SUP. RESERVA MUNICIPAL SEGUN MENSURA	3365.52 m ²
SUP. CALLE QUE SE CEDE SEGUN MENSURA	5512.11 m ²
SUP. OCHAVAS QUE SE CEDE SEGUN MENSURA	31.41 m ²
SUP. TOTAL SEGUN MENSURA	25858.01 m ²
SUP. PARCELA 03 SEGUN TITULO	25844.82 m ²
DIFFERENCIA EN MAS	13.19 m ²

DETALLE DE OCHAVAS QUE SE CEDEN
FUERA DE ESCALA

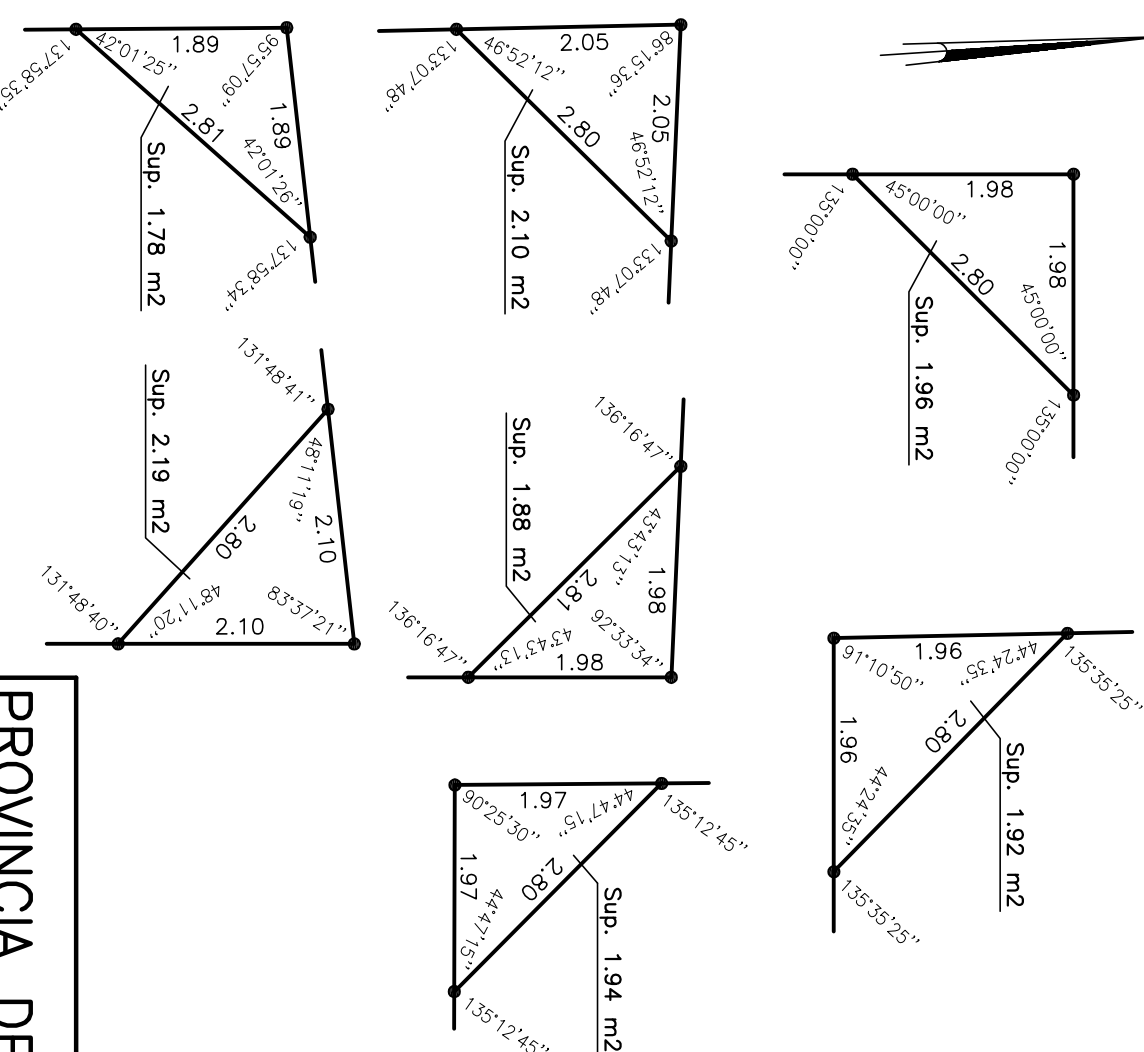

CROQUIS SEGUN PLANO 128/75
FUERA DE ESCALA

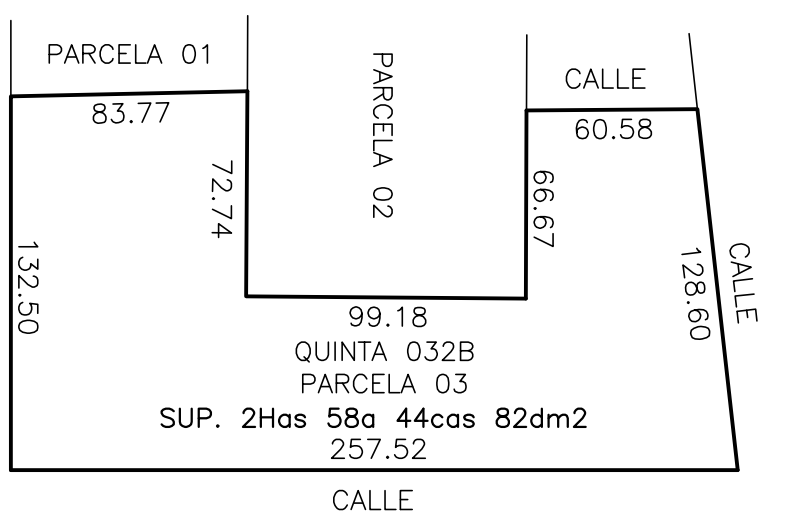

DETALLE 1
FUERA DE ESCALA

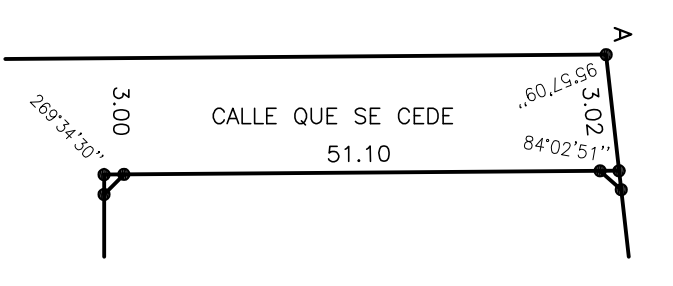

DETALLE 2
FUERA DE ESCALA

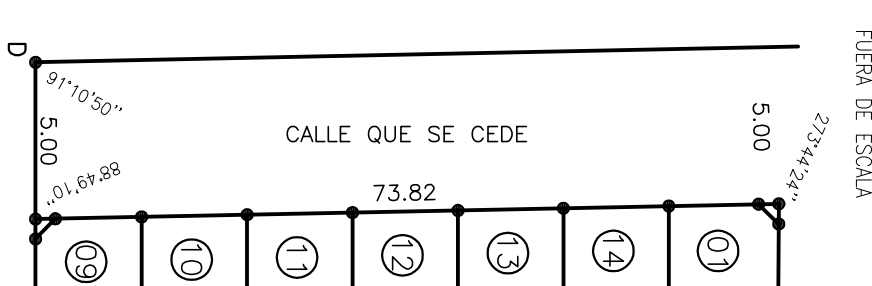

PROVINCIA DE RIO NEGRO
DEPARTAMENTO GENERAL ROCA
GENERAL ROCA

ANTEPROYECTO DE MENSURA PARTICULAR CON FRACCIONAMIENTO
PARCELA 03 DE LA QUINTA 032B
PROPIETARIO:
GUINDER, Humberto Lorenzo
(CUIL: 20-07575217-3)

NOMENCLATURA CATASTRAL DE ORIGEN	
DC	C
05	1
	L
	032B
	03

INSCRIPCION DEL DOMINIO	OBSERVACIONES
PARC. FOLIO 05 - 15400	

ANTECEDENTES: TITULO DE PROPIEDAD-PLANCHETA CATASTRAL PLANOS APROBADOS N° 128/75.-

NOTAS:

- SE COLOCARON MOLONES REGLAMENTARIOS DEL TIPO PERIL L, SEGUN RESOLUCION 047/05.-
- SERVICIOS PUEBLOS: ENERGIA ELECTRICA, AGUA CORRIENTE Y GAS.-
- LOS ANGULOS NO INDICADOS SON DE 90° O 270°.-
- LOS ANCHOS DE CALLE Y RELACIONAMIENTOS ESTAN FUERA DE ESCALA.-
- DOMICLIO DEL PROPIETARIO: CIPOLETTI N° 1547 (8332) GRAL. ROCA-R.N.-

CANTIDAD DE PARCELAS: 60 (SESENTA)

FECHA DE MENSURA	NOVIEMBRE 2020
<p>NICOLAS HERRERO AGRI M ENSOR INSCRIPCION TULC. E.T. DE RIO NEGRO N° 624 ESPAÑA 1180 P.B. INSCRIPCION C.A. DE RIO NEGRO 3865 GENERAL ROCA-R.N.</p>	

NOMENCLATURA CATASTRAL	DEPARTAMENTO CATASTRAL	SECCION
	05	1
	05	L

los que indica el plano
los que indica el plano