

ANTEPROYECTO DE MENSURA

ESCALA 1:750

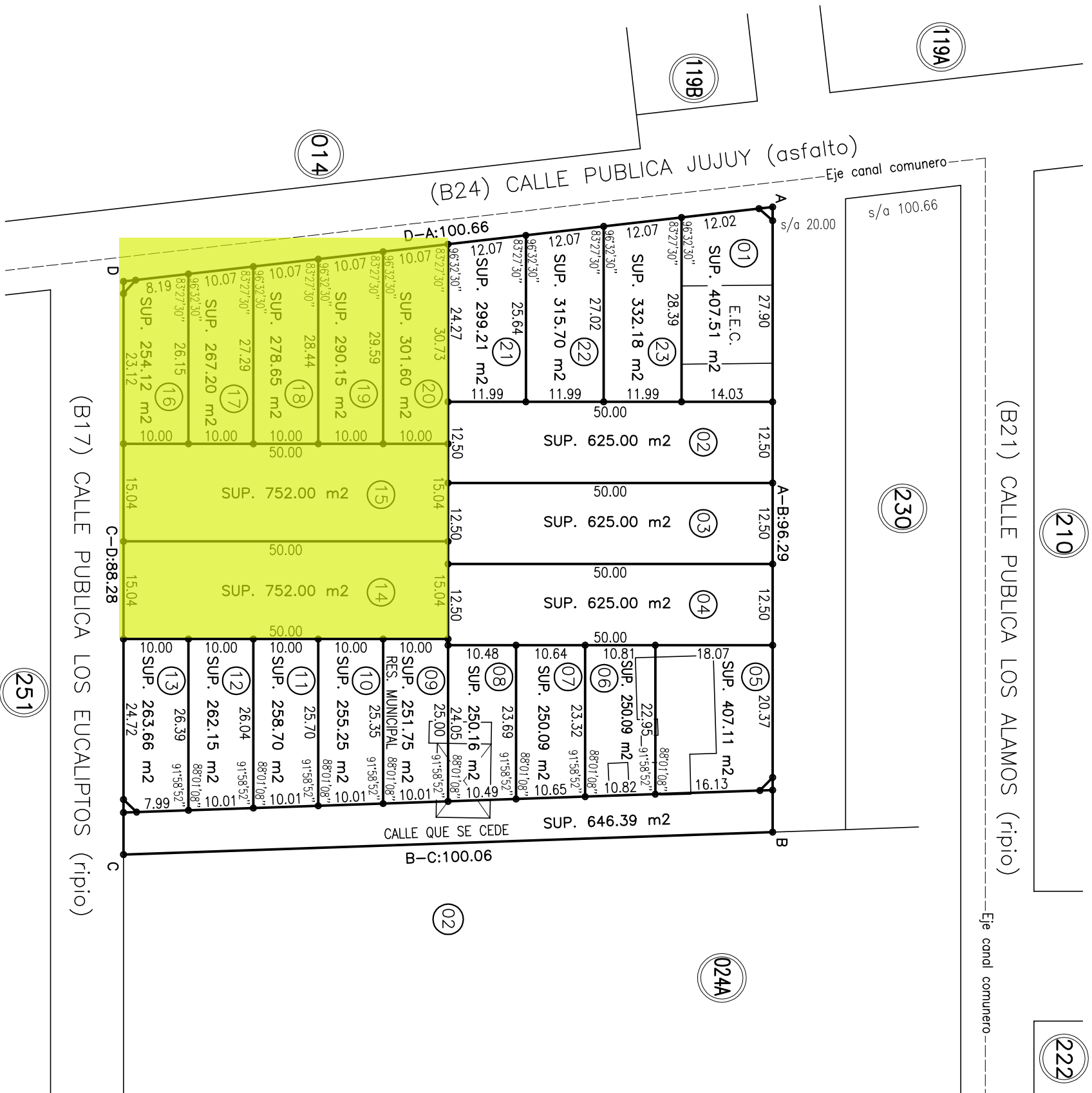

DETALLE DE EDIFICACIONES

FUERA DE ESCALA

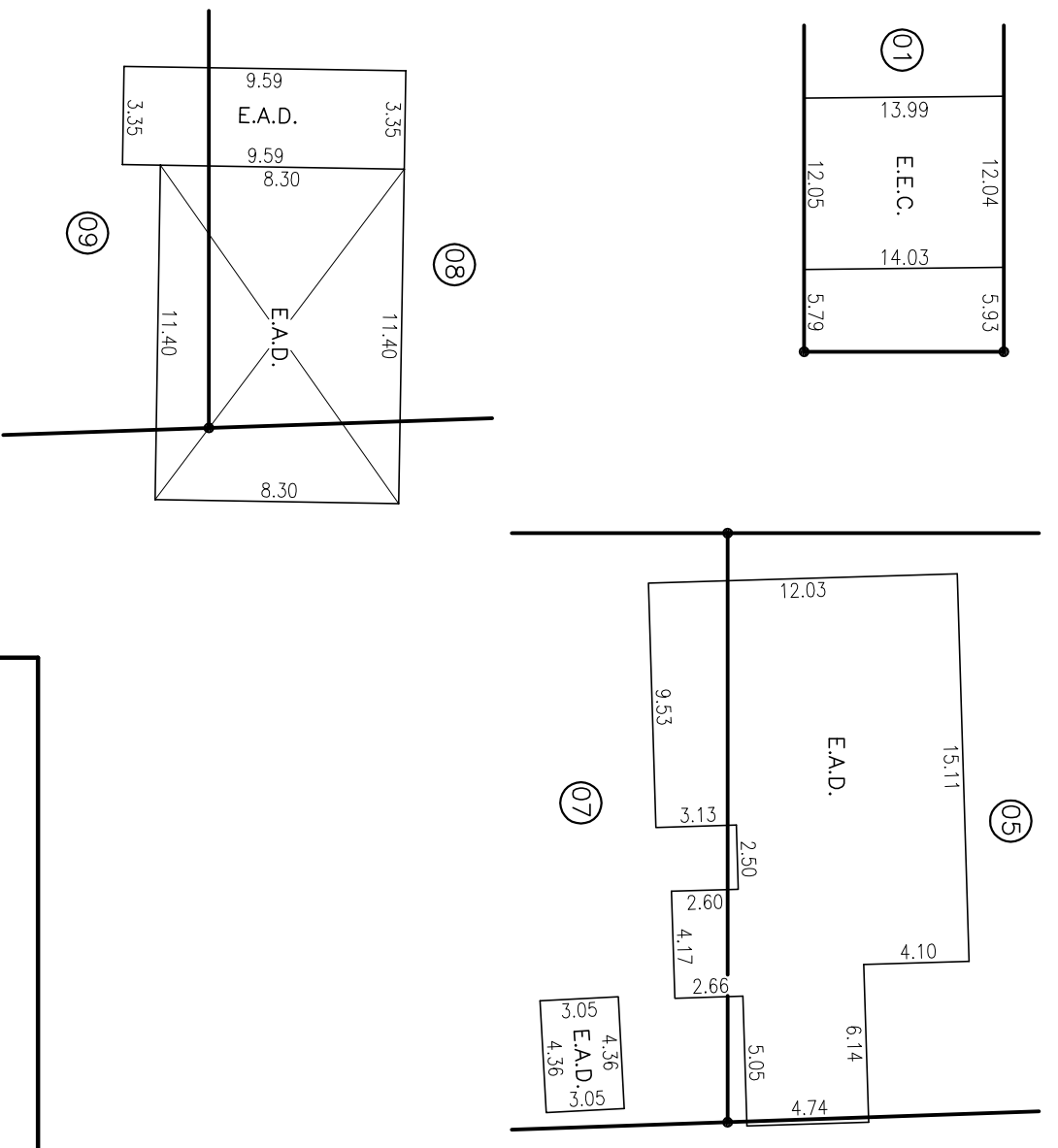

CROQUIS SEGUN TITULO

FUERA DE ESCALA

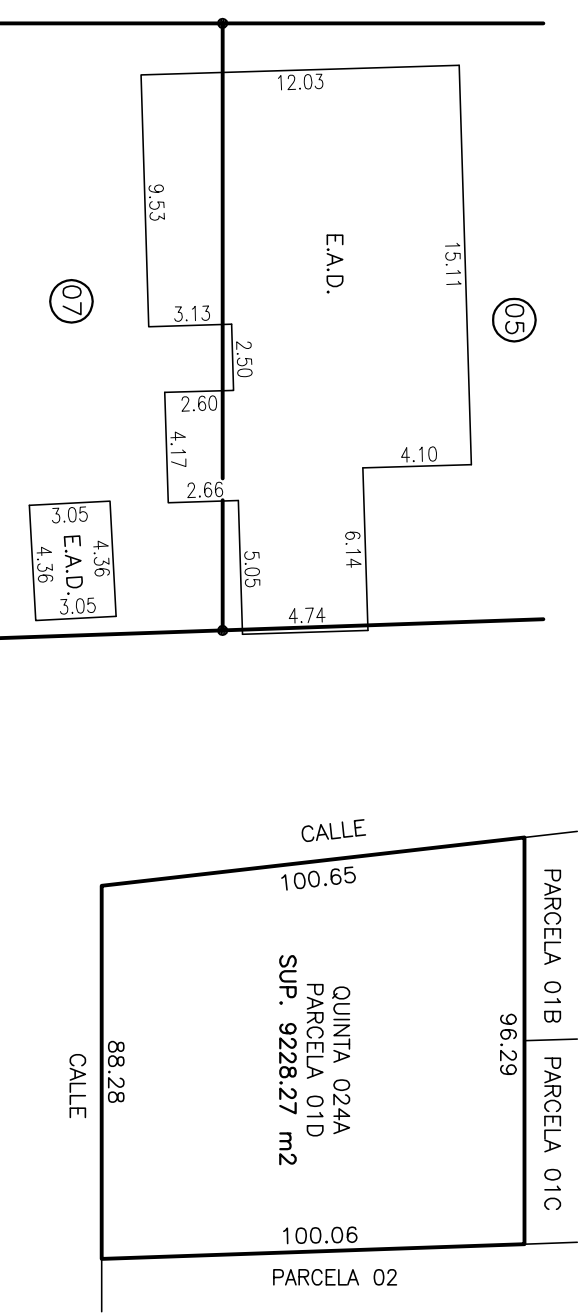

BALANCE DE SUPERFICIES

SUP. POR SUMA DE PARCELAS SEGUN MENSURA	8322.53 m2
SUP. PARCELA 08 RESERVA MUNICIPAL SEGUN MENSURA	251.75 m2
SUP. CALLE QUE SE CEDE SEGUN MENSURA	646.39 m2
SUP. OCHAVAS QUE SE CEDEN SEGUN MENSURA	7.87 m2
SUP. TOTAL SEGUN MENSURA	9228.54 m2
SUP. PARCELA 01D SEGUN TITULO	9228.27 m2
DIFERENCIA EN MAS	0.27 m2

DETALLE DE OCHAVAS QUE SE CEDEN (FUERA DE ESCALA)

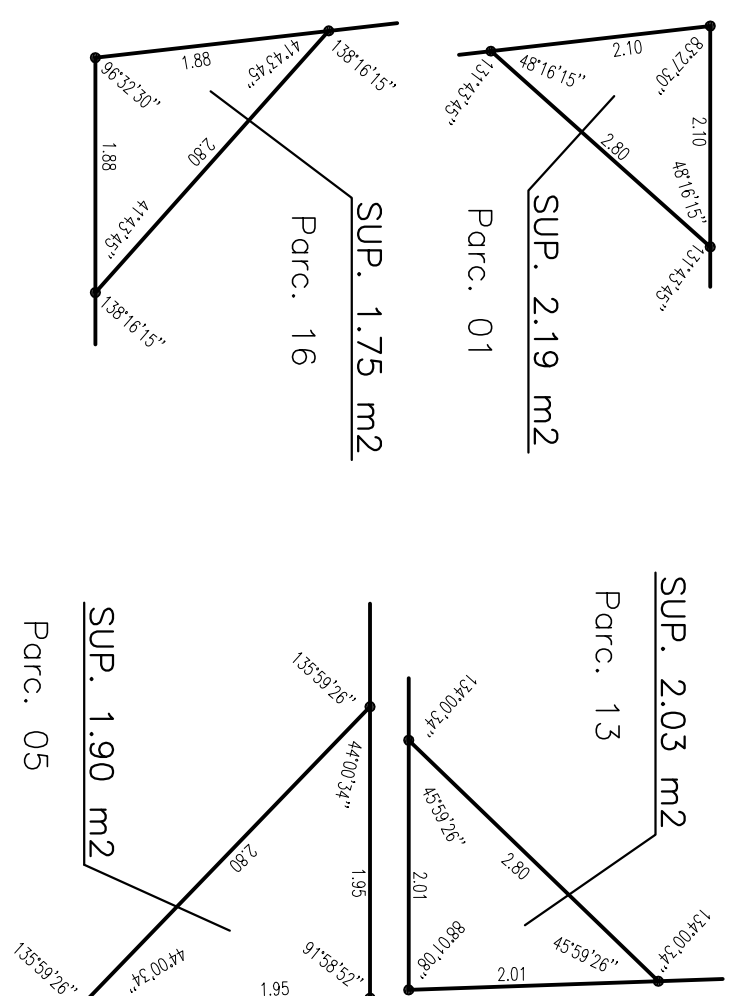

PROVINCIA DE RIO NEGRO
DEPARTAMENTO: GENERAL ROCA
GENERAL ROCA

NOMENCLATURA CATASTRAL DE ORIGEN				
DC	C	S	OTA	P
05	1	L	024A	01D

ANTEPROYECTO DE MENSURA PARTICULAR CON FRACCIONAMIENTO
PARCELAS 01D DE LA QUINTA 024A
PROPIETARIA:
QUEZADA QUEZADA, Patricia Elizabeth
(CUIL 27-92848838-7)

INSCRIPCION DEL DOMINIO		OBSERVACIONES	
PARC.	MATRICULA		
01D	05 - 43377		

ANTECEDENTES: TITULO DE PROPIEDAD-PLANCHETA CATASTRAL
PLANOS APROBADOS N° 774/07, 1219/13 Y DUP 465.-

- NOTAS:
- SE COLOCARON MOJONES REGULATORIOS DEL TIPO PERIL L, SEGUN RESOLUCION 047/05.-
 - SERVICIOS PUBLICOS: ENERGIA ELECTRICA, AGUA CORRENTE Y GAS.-
 - LOS ANGULOS NO INDICADOS SON DE 90° O 270°.-
 - LOS ANCHOS DE CALLE ESTAN FUERA DE ESCALA.-
 - FECHA DEL INFORME DE DOMINIO: 06/04/2022.-
 - DOMICILIO DEL PROPIETARIO: JUJUY 554 (8332) GRAL. ROCA-R.N.-
 - SUETO A LAS RESTRICCIONES QUE EXPRESA SU TITULO.-

CANTIDAD DE PARCELAS: 23 (VEINTITRES)

FECHA DE MENSURA	JULIO 2022	NOMENCLATURA CATASTRAL
<p>NICOLAS HERRERO AGRI M ENSOR INSERCIÓN EN EL REG. DE PROPIEDAD N° 624 INSERCIÓN EN EL REG. DE PROPIEDAD N° 3805 ESP. N° 1180 P.B. GENERAL ROCA-R.N.</p>		<p>DEPARTAMENTO CATASTRAL 05 CIRCUNSCRIPCION 1 SECCION L MANZANA L PARCELAS los que indica el plano 230</p>