

PLANO SEGUN MENSURA

ESCALA 1:750



251

BALANCE DE SUPERFICIES

SUP. POR SUMA DE PARCELAS SEGUN MENSURA	9285.50 m ²
SUP. PARCELA 03 RESERVA MUNICIPAL SEGUN MENSURA	249.83 m ²
SUP. CALLE QUE SE CEDE SEGUN MENSURA	2588.20 m ²
SUP. OCHAVAS QUE SE CEDEN SEGUN MENSURA	7.87 m ²
SUP. TOTAL SEGUN MENSURA	12131.40 m ²
SUP. PARCELA 01 SEGUN TITULO	12131.35 m ²
DIFFERENCIA EN MAS	0.05 m ²

DETALLE DE EDIFICACION

(FUERA DE ESCALA)

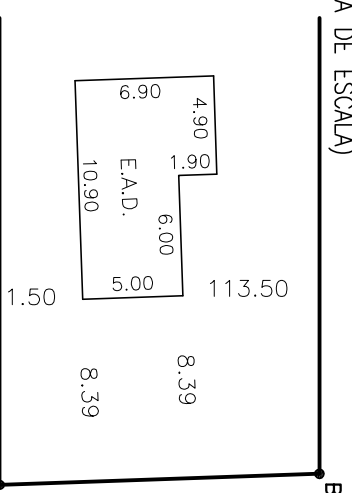

N

CROQUIS SEGUN TITULOS

FUERA DE ESCALA

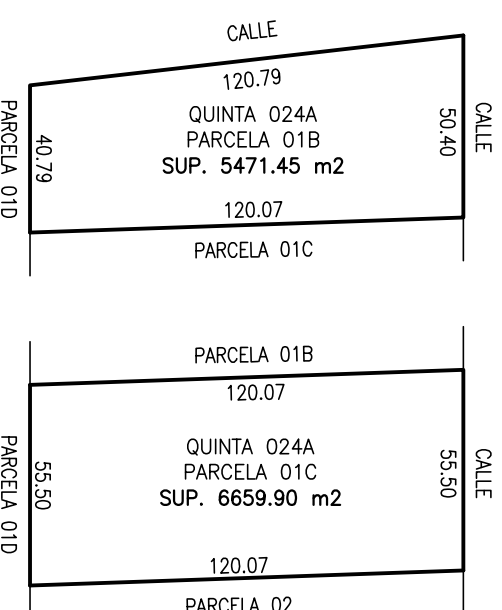

DETALLE DE OCHAVAS QUE SE CEDEN

(FUERA DE ESCALA)

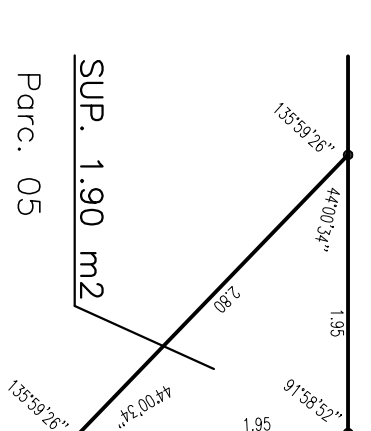
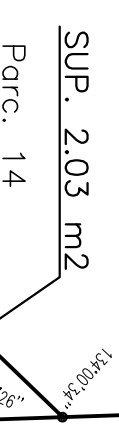
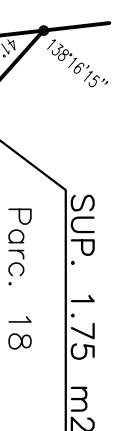
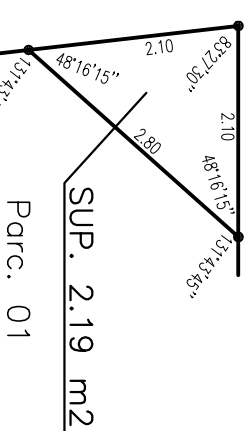

PROVINCIA DE RIO NEGRO
DEPARTAMENTO: GENERAL ROCA
GENERAL ROCA

NOMENCLATURA CATASTRAL DE ORIGEN			
DC	C	S	QTA P
05	1	L	024A 01B y 01C

MENSURA PARTICULAR CON UNIFICACION Y FRACCIONAMIENTO
PARCELAS 01B y 01C DE LA QUINTA 024A
PROPIETARIO:

QUEZADA QUEZADA, Ivan del Carmen

INSCRIPCION DEL DOMINIO	OBSERVACIONES
PARC. MATRICULA	
01B 05 - 43375	
01C 05 - 43376	

ANTECEDENTES: TITULO DE PROPIEDAD-PLANCHETA CATASTRAL PLANOS APROBADOS N° 774/07 Y DUP 465.-

NOTAS:

- SE COLOCARON MOJONES REGLAMENTARIOS DEL TIPO PERIL L, SEGUN RESOLUCION 047/05.-
- SERVICIOS PUBLICOS: ENERGIA ELECTRICA, AGUA CORRIENTE Y GAS.-
- LOS ANGULOS NO INDICADOS SON DE 90° O 270°-
- LOS ANCHOS DE CALLE ESTAN FUERA DE ESCALA.-

CANTIDAD DE PARCELAS: 26 (VEINTISEIS)

FECHA DE MENSURA: SEPTIEMBRE 2017

NICOLAS HERRERO
AGRI M ENSOR
INSCRIPCION D.G.C. e I.T. DE RIO NEGRO N° 624
INSCRIPCION C.P.I y A DE RIO NEGRO A-3665-2
GENERALROCA-RN
ESPAÑA 1180 125

NOMENCLATURA CATASTRAL	
DEPARTAMENTO CATASTRAL	05
CIRCUNSCRIPCION	1
SECCION	L
MANZANA	230
PARCELAS	los que indica el plano