

# PLANO SEGUN MENSURA

ESCALA 1:750

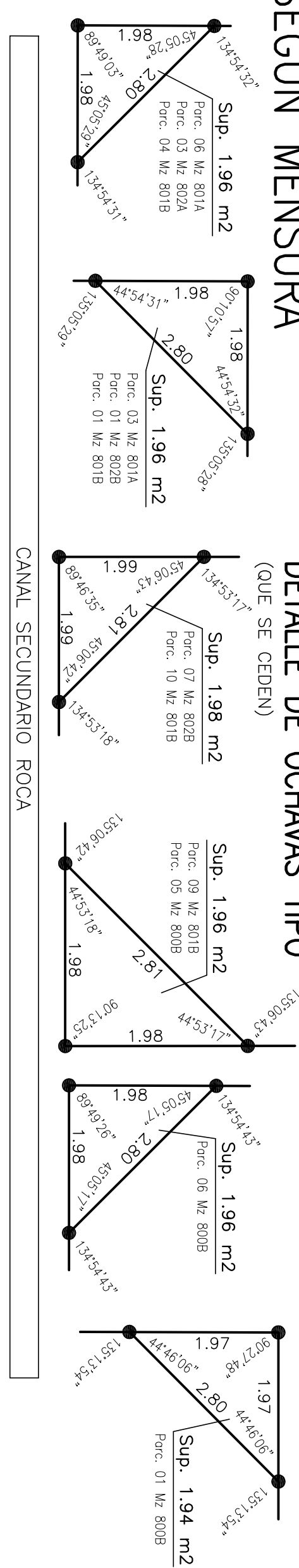

## DETALLE DE OCHAVAS TIPO (QUE SE CEDEN)



## CROQUIS SEGUN TITULO

FUERA DE ESCALA

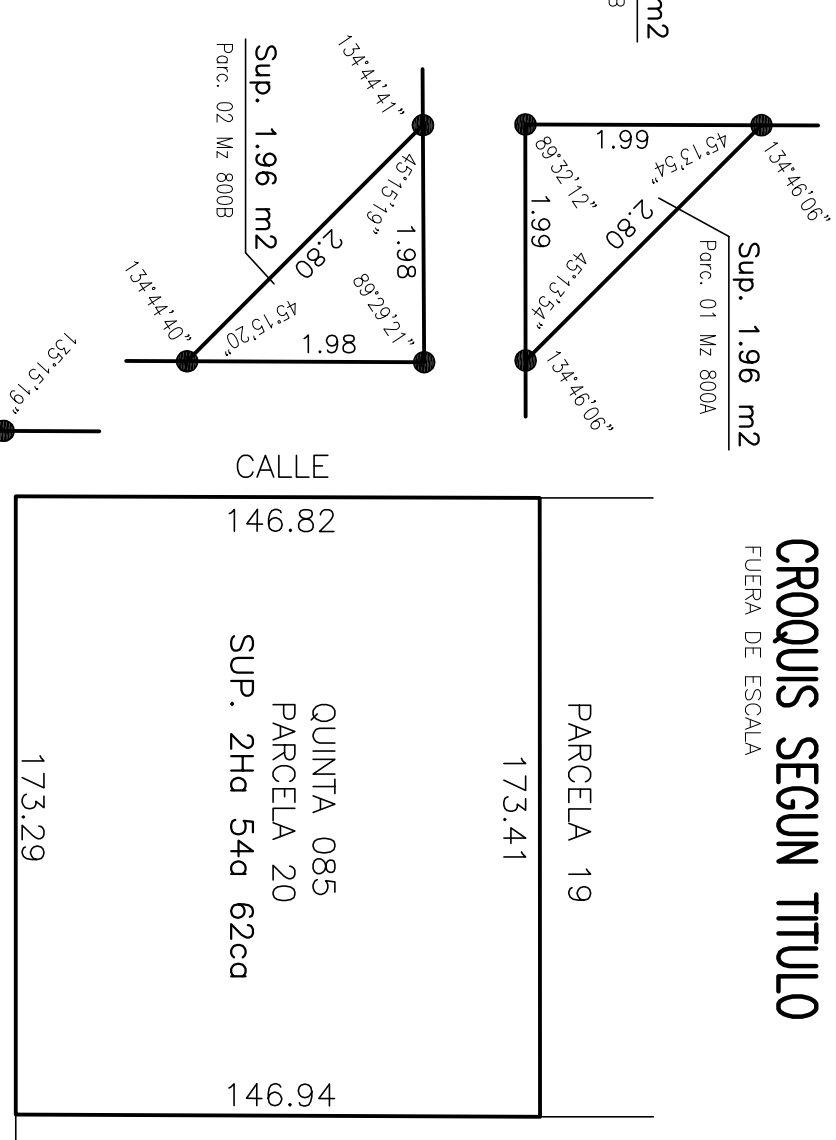

## BALANCE DE SUPERFICIES

SUP. POR SUMA DE PARCELAS SEGUN MENSURA	15446.80 m2
SUP. RESERVA MUNICIPAL SEGUN MENSURA	3344.33 m2
SUP. OCHAVAS QUE SE CEDEN SEGUN MENSURA	29.42 m2
SUP. CALLES QUE SE CEDEN SEGUN MENSURA	6640.78 m2
SUP. TOTAL SEGUN MENSURA	25461.33 m2
SUP. PARCELA 20 QUINTA 085 SEGUN TITULO	25462.00 m2
DIFFERENCIA EN MENOS	0.67 m2

## DETALLE DE EDIFICACIONES FUERA DE ESCALA

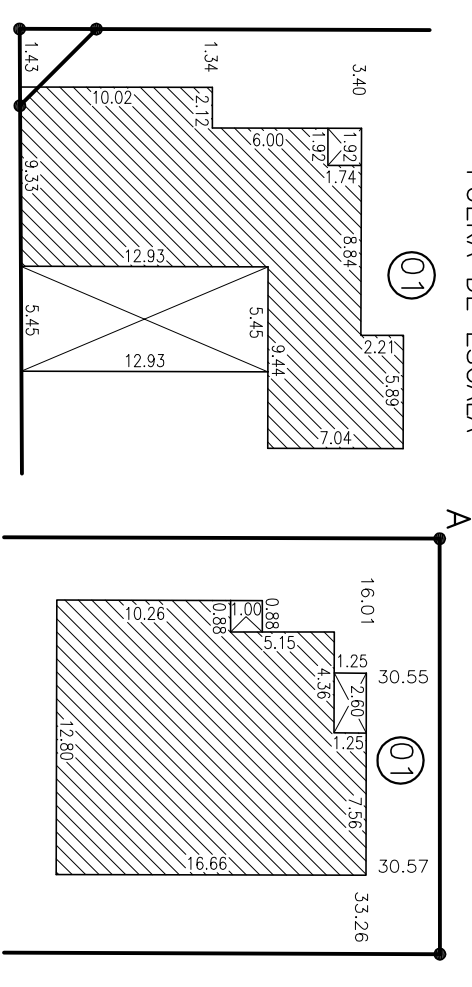

PROVINCIA DE RIO NEGRO  
DEPARTAMENTO: GENERAL ROCA  
GENERAL ROCA

MENSURA PARTICULAR CON FRACCIONAMIENTO.

PARCELA 20 DE LA QUINTA 085.-

PROPIETARIOS:

**BARTORELLI, Susana Dolores**  
(CUIL: 27-10044866-7)

INSCRIPCION DEL DOMINIO	OBSERVACIONES
PARC. MATRICULA	
20	05 - 34744

ANTECEDENTES: PLANCHETA CATASTRAL-TITULO DE PROPIEDAD PLANO APROBADO N° 659/18.-

NOTAS:

- SE COLOCARON MOJONES REGLAMENTARIOS DEL TIPO PERFIL "L", SEGUN RESOLUCION 047/05.-
- SERVICIOS PUBLICOS: ENERGIA ELECTRICA.-
- DOMICILIO DEL PROPIETARIO: AV. ROCA 1862 (8332) GRAL. ROCA R.N.-
- FECHA DEL INFORME DE DOMINIO: 15/03/19.-
- LOS ANGULOS NO INDICADOS SON DE 90°.-
- LOS ANCHOS DE CALLE ESTAN FUERA DE ESCALA.-

CANTIDAD DE PARCELAS: 40 (CUARENTA)

FECHA DE MENSURA: MARZO 2021

**NICOLAS HERRERO**  
AGRI M ENSOR  
INSCRIPCION D.E.C. E.T. DE RIO NEGRO N° 624  
ESPAÑA 1180 P.B. INSCRIPCION C.I.S.A. DE RIO NEGRO 2889  
GENERALROCA-RN

NOMENCLATURA CATASTRAL

DEPARTAMENTO CATASTRAL	05
CIRCUNSCRIPCION	1
SECCION	E
MANZANAS	las que indica el plano
PARCELAS	las que indica el plano