

BALANCE DE SUPERFICIES

SUP. POR SUMA DE PARCELAS SEGUN MENSURA	17925.84 m <sup>2</sup>
SUP. RESERVA MUNICIPAL QUE SE CEDE SEGUN MENSURA	4859.33 m <sup>2</sup>
SUP. OCHAVAS QUE SE CEDEN SEGUN MENSURA	24.15 m <sup>2</sup>
SUP. CALLES QUE SE CEDEN SEGUN MENSURA	7818.94 m <sup>2</sup>
SUP. TOTAL SEGUN MENSURA	30628.26 m <sup>2</sup>
SUP. PARCELA 11B SEGUN TITULO	30628.00 m <sup>2</sup>
DIFFERENCIA EN MAS	0.26 m <sup>2</sup>

DETALLE DE OCHAVAS (QUE SE CEDEN)

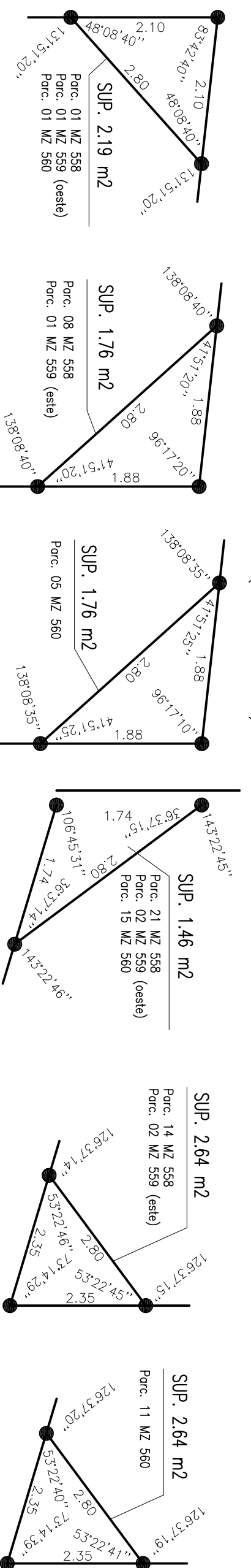

ABALIZAMIENTOS FUERA DE ESCALA

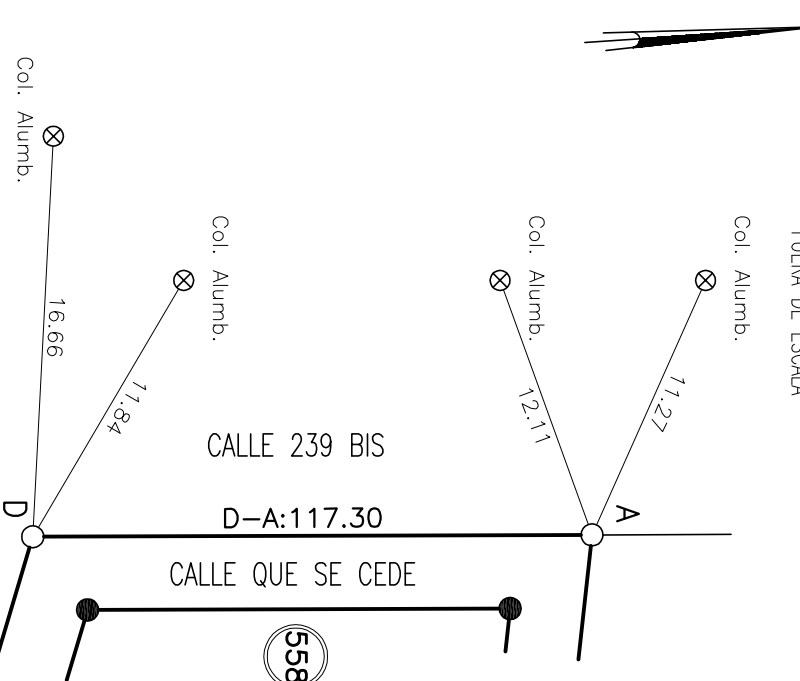

CROQUIS SEGUN TITULO FUERA DE ESCALA

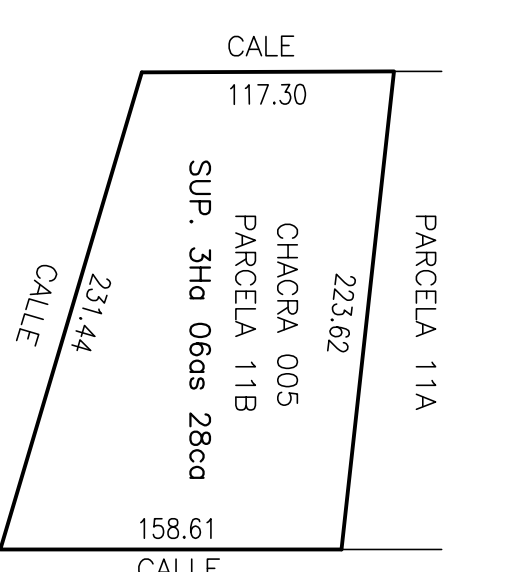

PROVINCIA DE RIO NEGRO  
DEPARTAMENTO GENERAL ROCA  
GENERAL ROCA  
MENSURA PARTICULAR CON FRACCIONAMIENTO  
PARCELA 11B DE LA CHACRA 005  
PROPIETARIO:  
**JUGOVAZ, Marcelo Antonio**  
(CUIL: 20-25277100-0)

1259-19				
NOMENCLATURA CATASTRAL DE ORIGEN				
DC	C	S	CH	P
05	1	E	005	11B

INSCRIPCION DEL DOMINIO	OBSERVACIONES
PARC. MATRICULA	
11B	05-41077

ANTECEDENTES: TITULO DE PROPIEDAD-PLANCHETA CATASTRAL PLANOS N° 66/51, 948/07, 821/09, 048/12 Y 787/13.

NOTAS:

- SE COLOCARON MOJONES REGULAMENTARIOS DEL TIPO PERIL L, SEGUN RES. 047/05.-
- SERVICIOS PUBLICOS: ENERGIA ELECTRICA, GAS Y AGUA CORRIENTE.-
- DOMICILIO DEL PROPIETARIO: SARMIENTO 1165 - (8332) GRAL. ROCA R.N.-
- LOS ANCHOS DE CALLE Y RELACIONAMIENTOS ESTAN FUERA DE ESCALA.-
- FECHA DEL INFORME DE DOMINIO: 01/11/19.-
- LOS MOJONES ENCONTRADOS CORRESPONDERIAN AL PLANO 948/07, 048/12 Y 787/13.-

CANTIDAD DE PARCELAS: 49 (CUARENTA Y NUEVE)	NOVIEMBRE 2019	
FECHA DE MENSURA	FEBRERO 2020	
VERIFICADO		
<p><b>NICOLAS HERRERO</b> AGRI MENSURADOR INSCRIPCION D.O.C. e I.T. DE RIO NEGRO N° 624 INSCRIPCION C.P.M. DE RIO NEGRO 3665</p>		<p>GENERAL ROCA-RN</p>
<p>NOMENCLATURA CATASTRAL</p>		<p>DEPARTAMENTO CATASTRAL</p>
<p>CIRCUNSCRIPCION</p>		<p>05</p>
<p>SECCION</p>		<p>1</p>
<p>MANZANAS</p>		<p>E</p>
<p>PARCELAS</p>		<p>558, 559 Y 560 los que indica el plano</p>